Santino GARSI da PARMA (1542-1603)
CORRENTA

en ré majeur
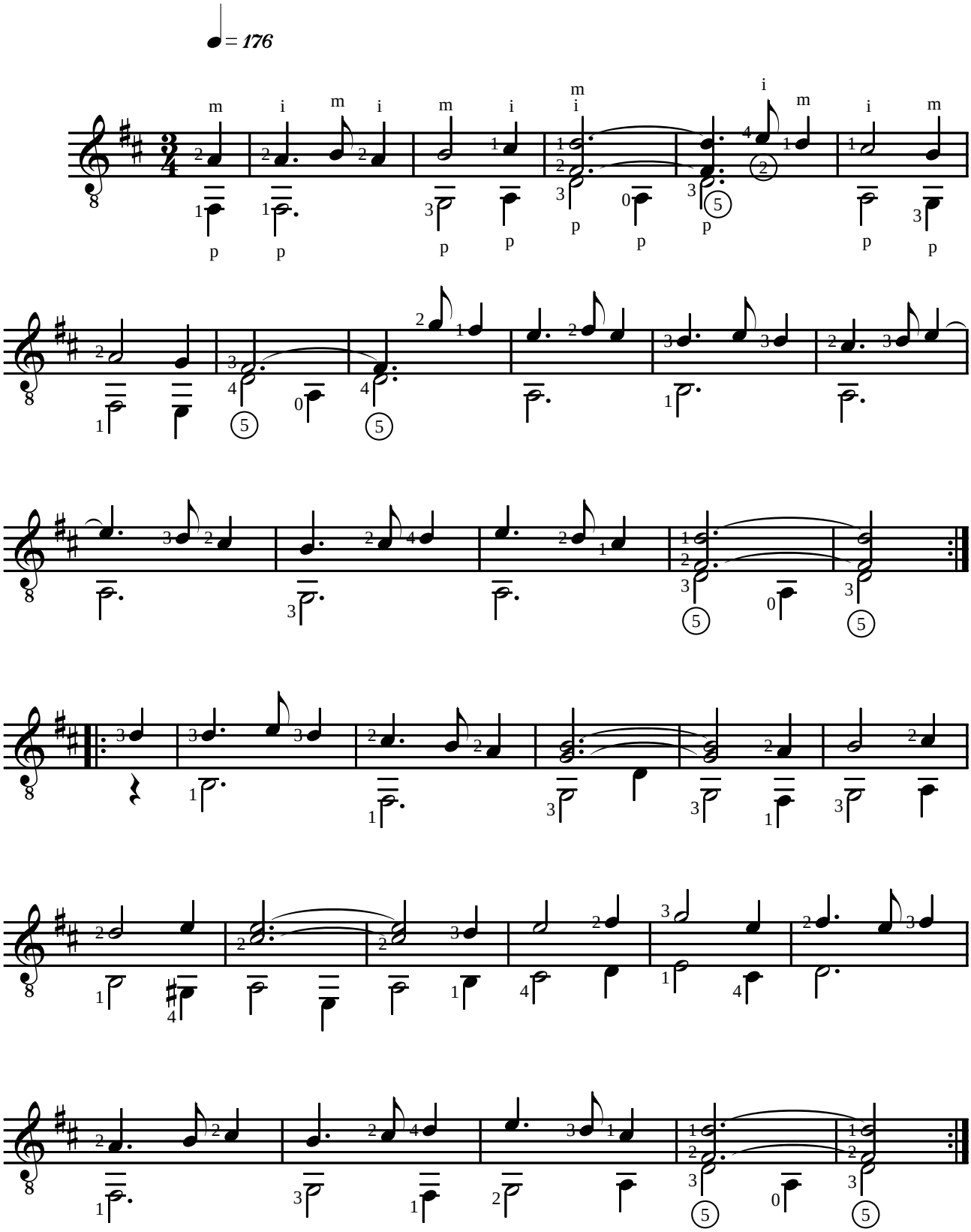
Adaptation pour guitare de Jean-François Delcamp