Robert de VISEE (1660-1721)
BOURREE de la SUITE IX en ré mineur

de "Livre de Pièces pour la guittarre" (Paris 1686)
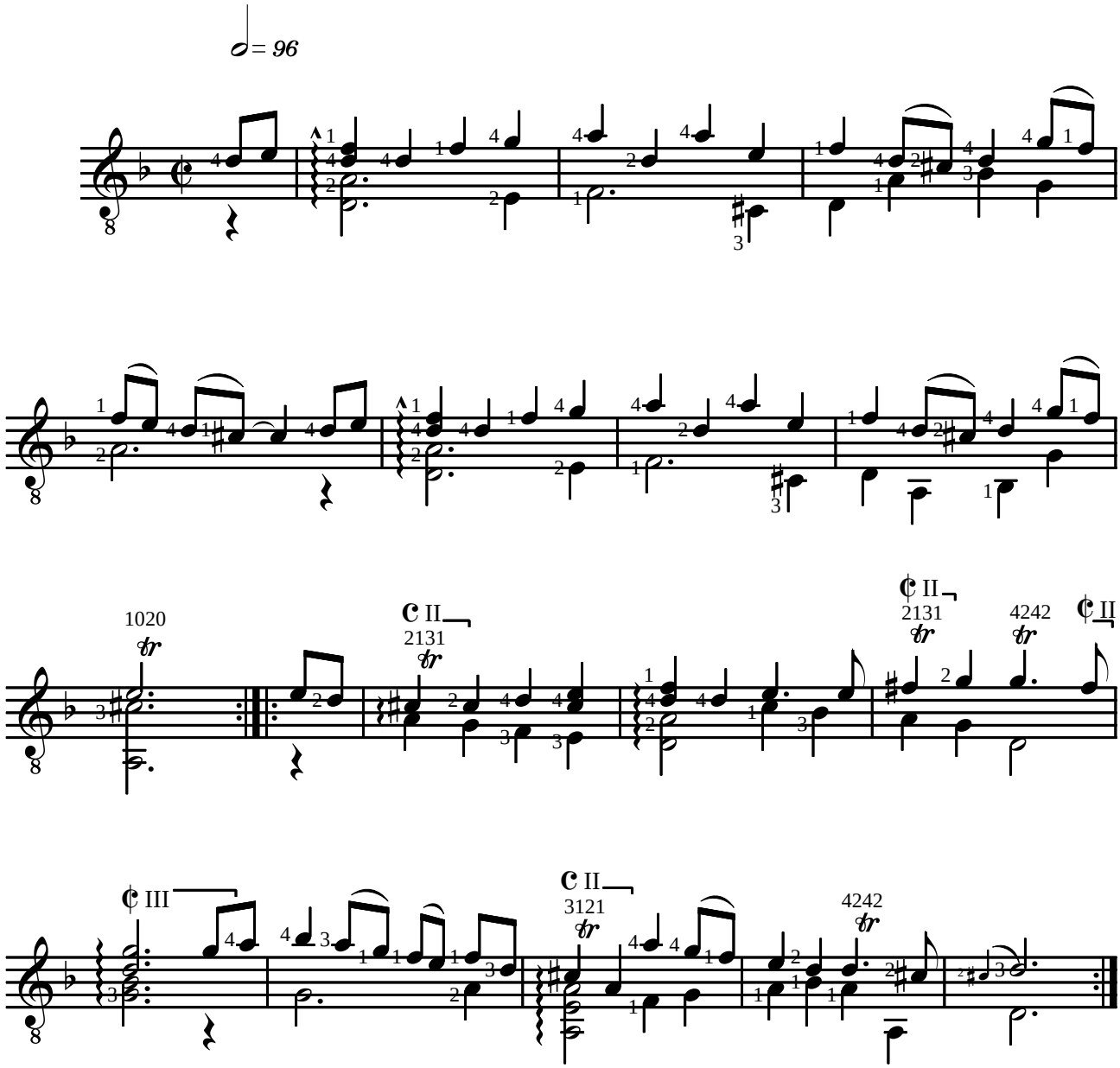
Adaptation pour guitare de Jean-François Delcamp