Matteo CARCASSI (1792-1853)
SAUTEUSE opus 59
en sol majeur
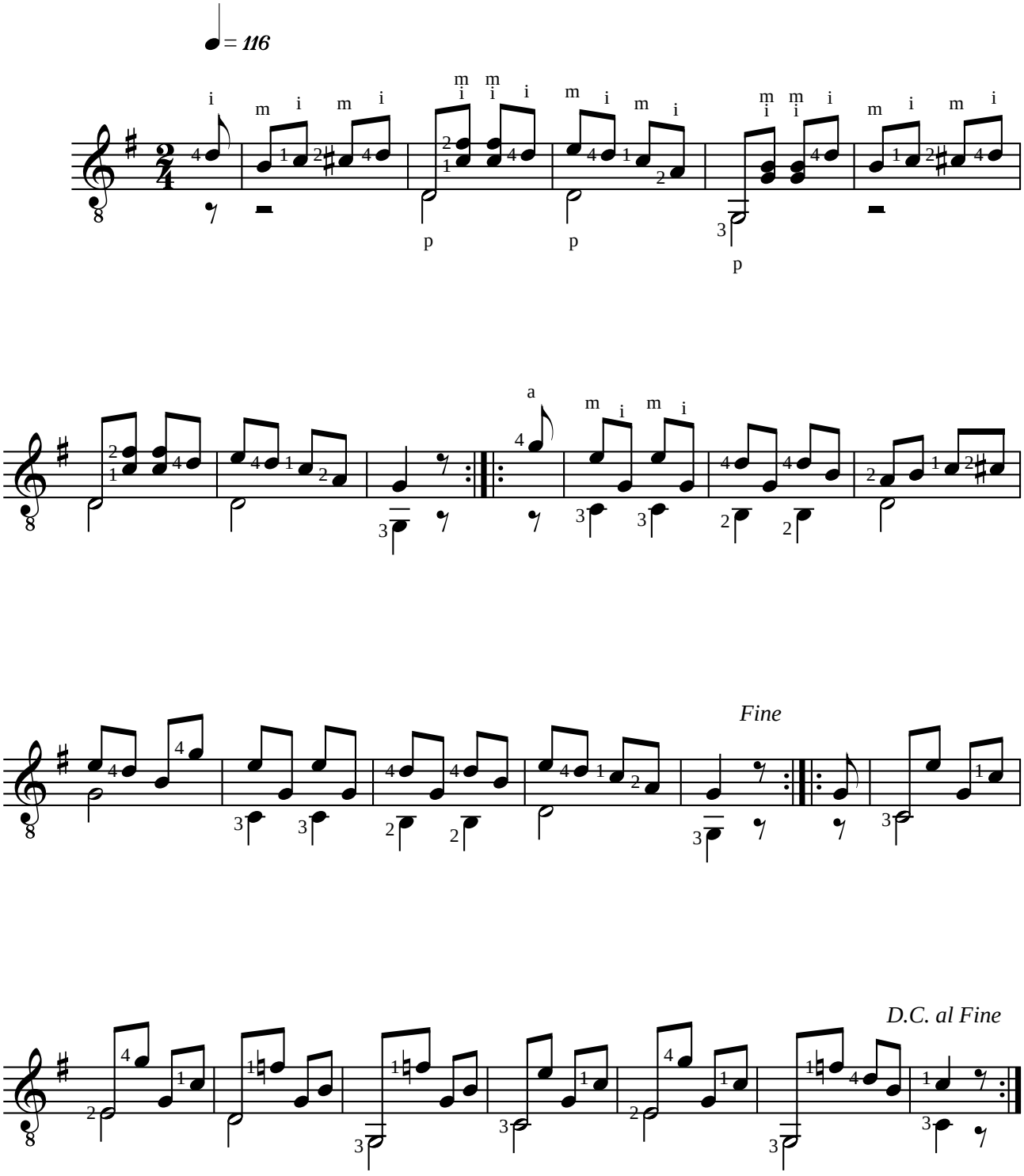
Révision pour guitare de Jean-François Delcamp