Fernando SOR (1778-1839)
MINUETTO opus 8 N°1

en sol majeur
de "Six divertimentos opus 8"
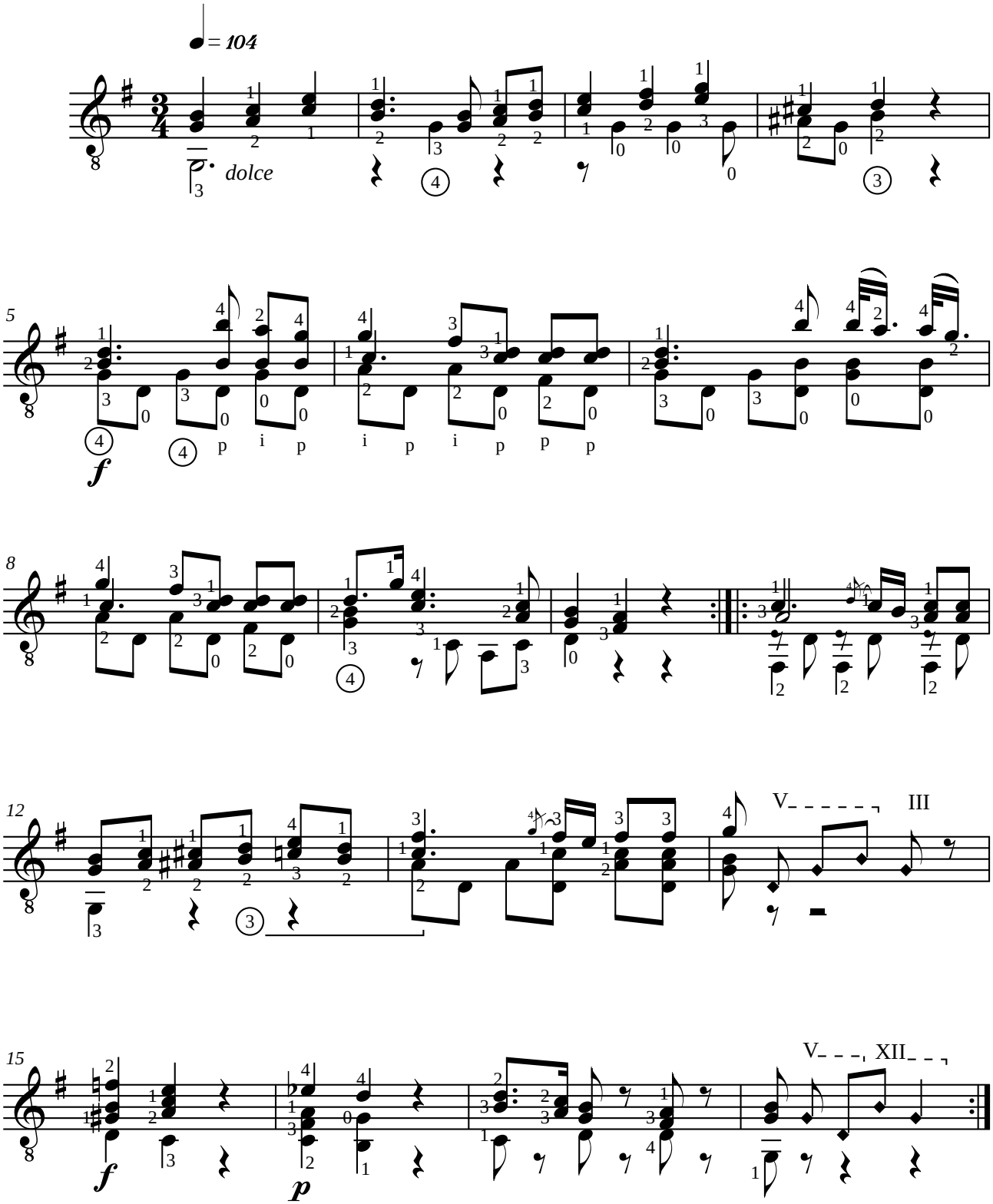
Révision pour guitare de Jean-François Delcamp