Jean-François DELCAMP (1956)
NOVELETTE N°3

à Alexandra
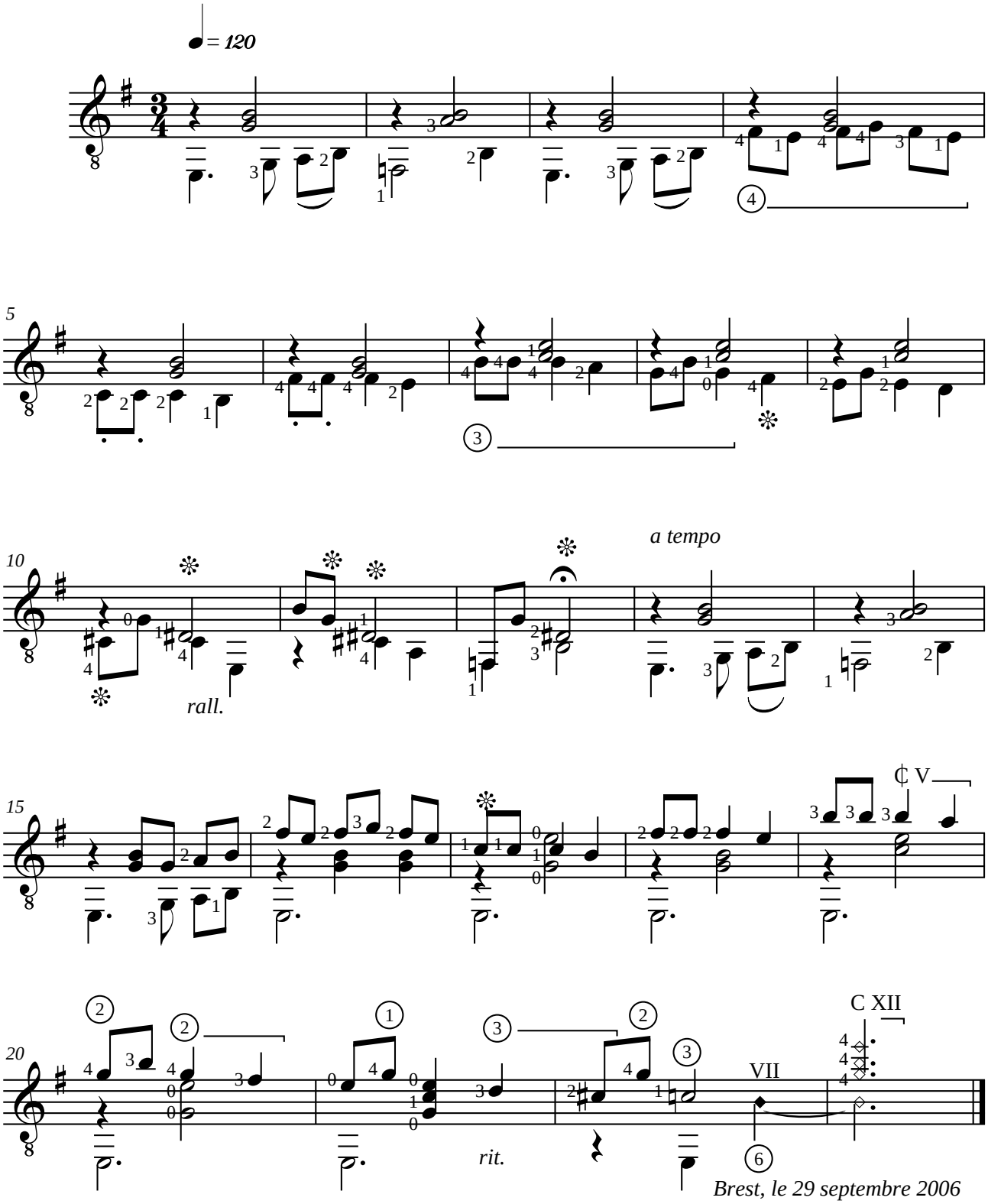
Pour guitare