John Anton LOGY (1650-1721)
GIGUE
en la mineur
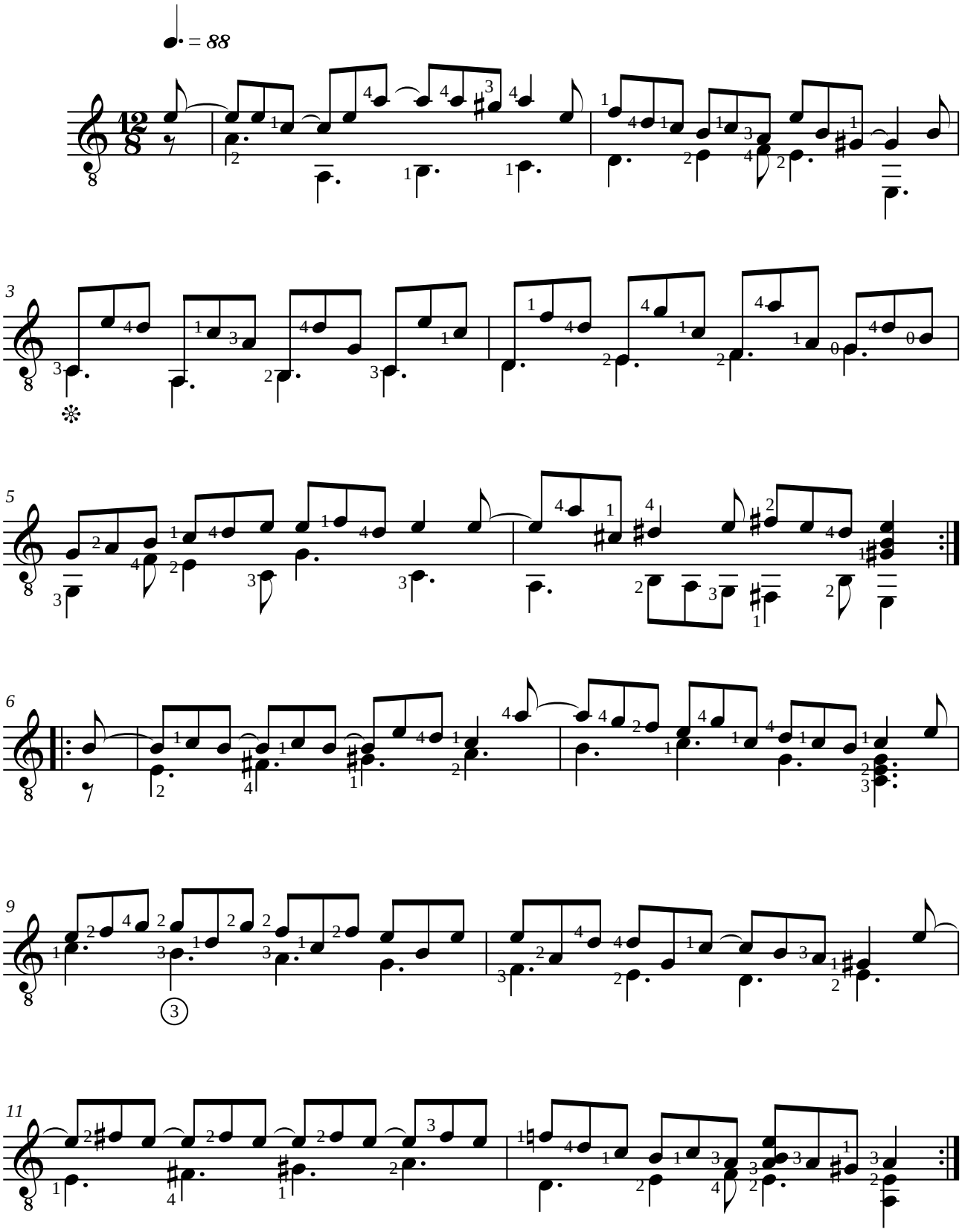
Révision pour guitare de Jean-François Delcamp