ANONYME
SE IO M'ACCORGO BEN D'UN ALTRO AMANTE

d'après un manuscrit pour luth transcrit par Oscar Chilesotti (1848-1916)
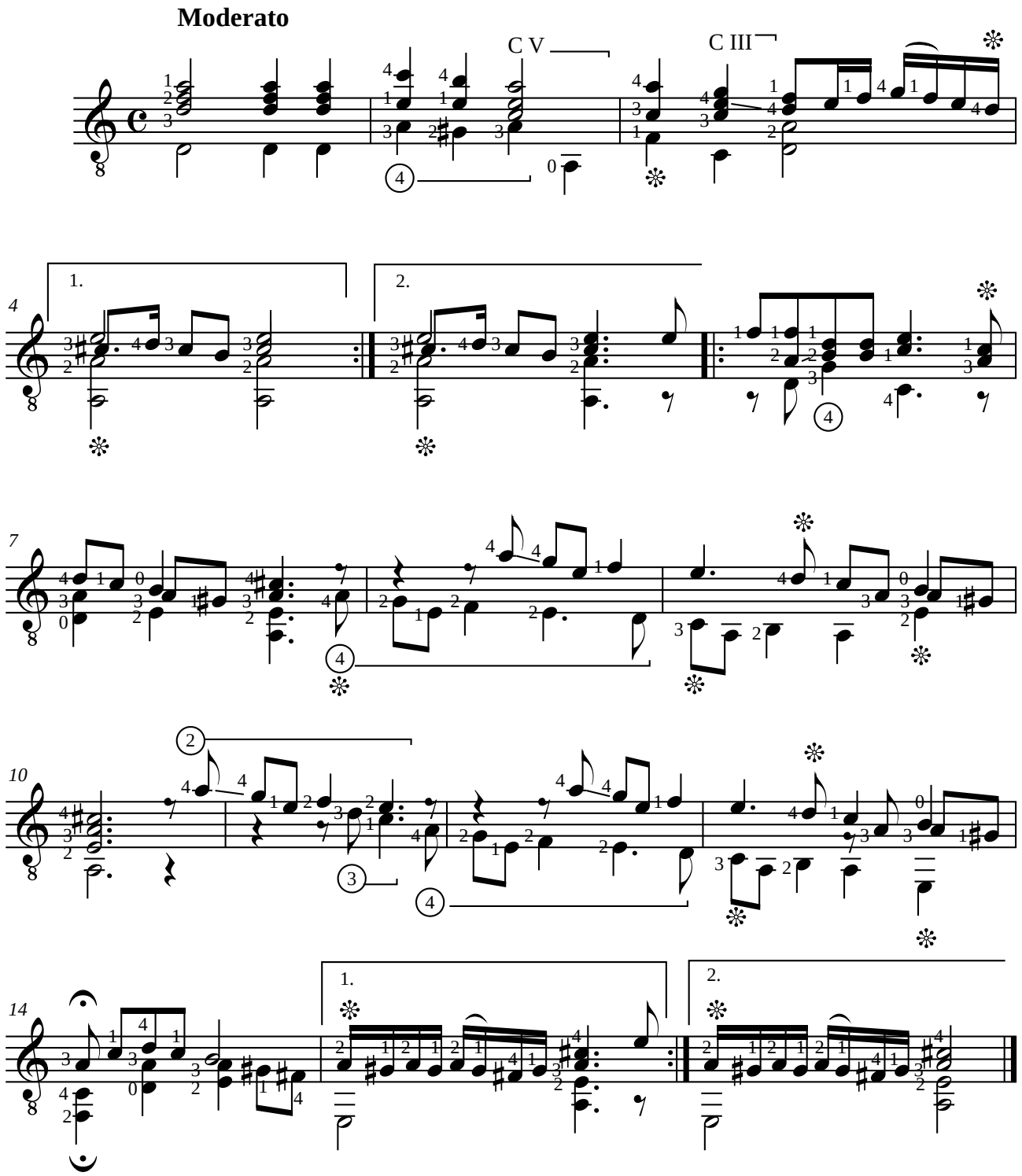
Révision de Jean-François Delcamp