Francisco TÁRREGA (1852-1909)
PRELUDIO
en la minor
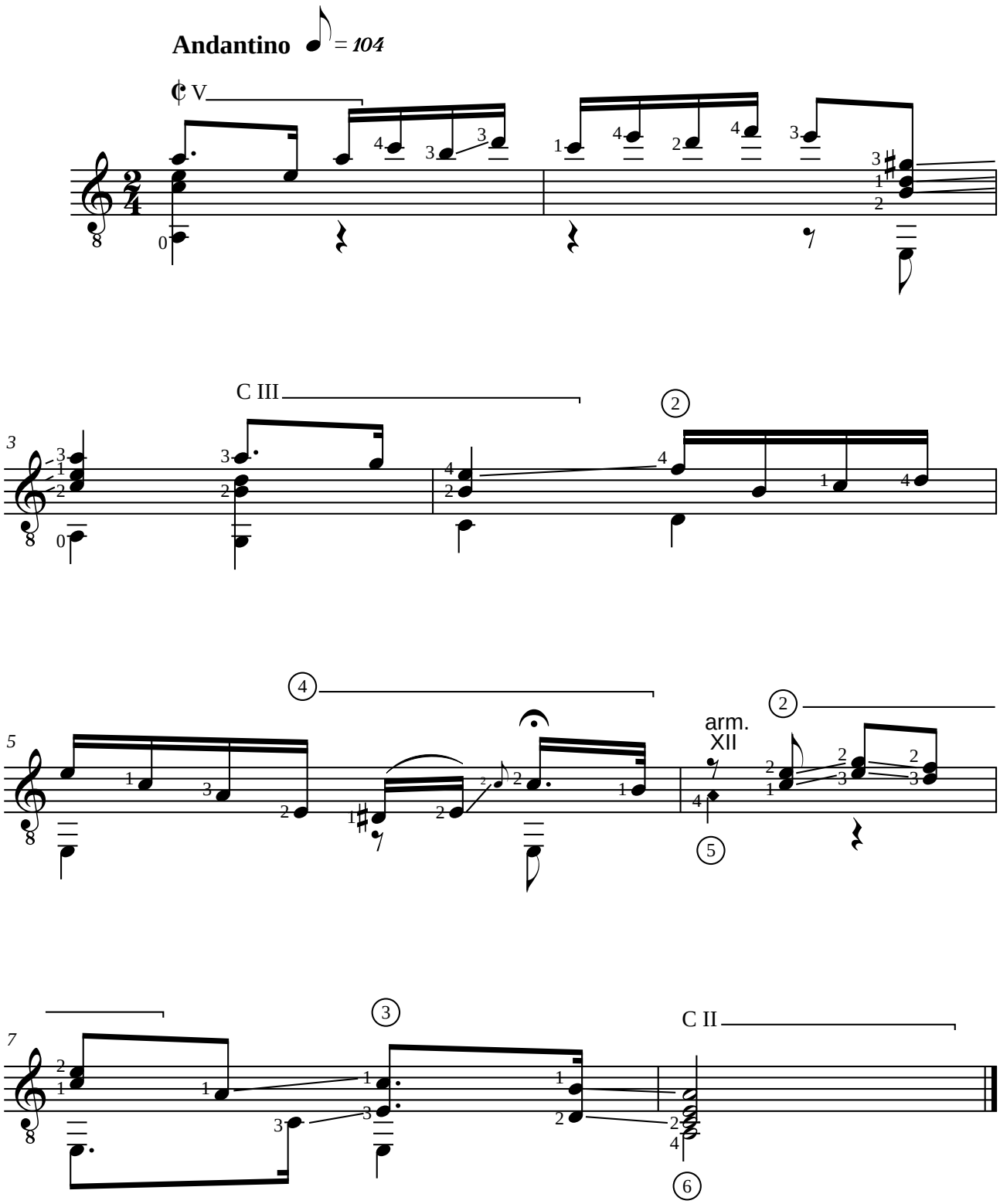
Révision pour guitare de Jean-François Delcamp