Jean-Philippe RAMEAU (1683-1764)
MENUET EN RONDEAU
de "Pièces de clavecin" (Paris 1724)

Adaptation pour guitare de Jean-François Delcamp
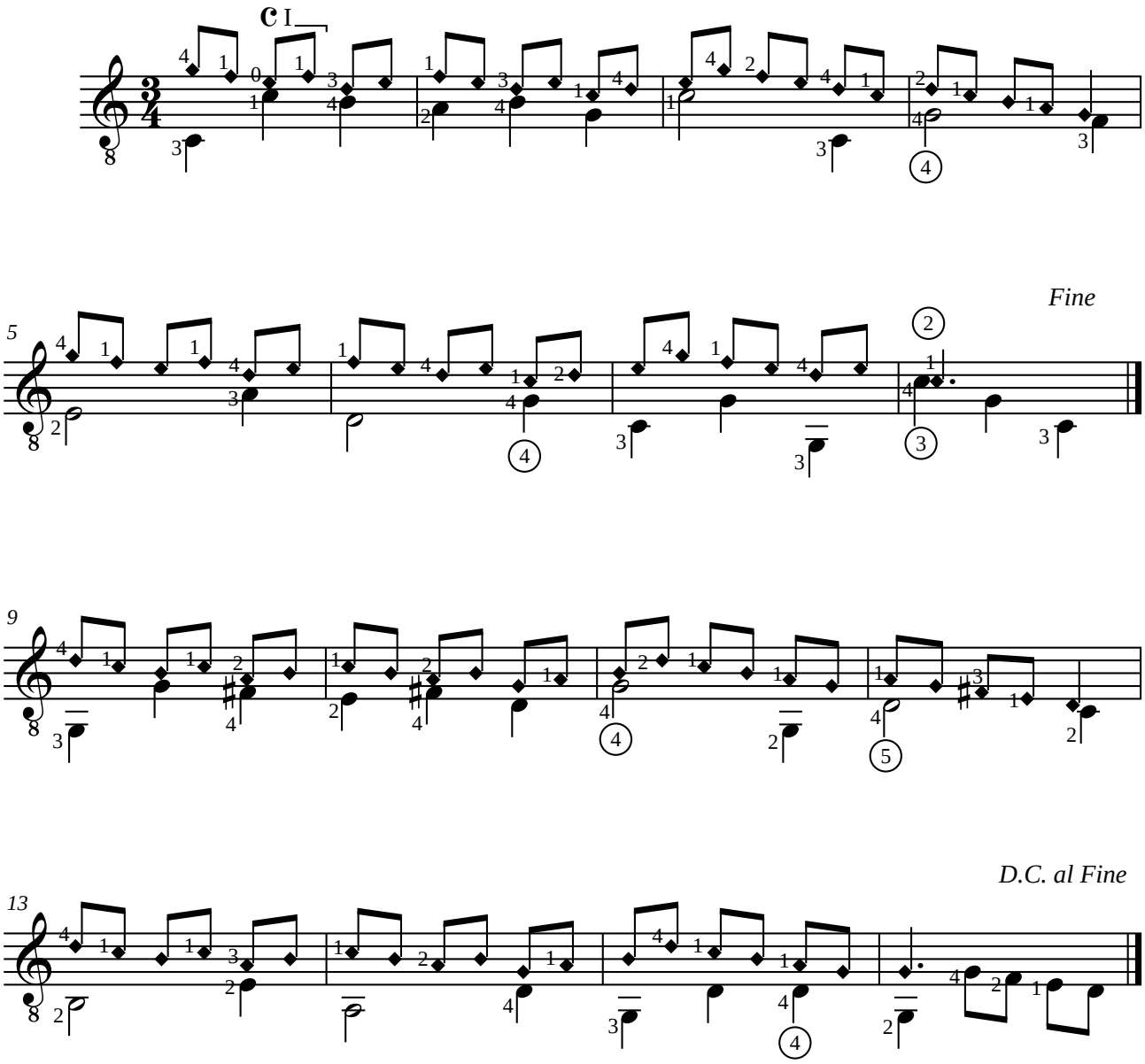
la mélodie en harmoniques à l'octave